SALAPOLIISIUUTISET

2/2021

Salapoliisi Mäyrä ja uuteen kotiin muuttaminen

Edessä muutto ja uusi koti läheisen luona

Salapoliisi Mäyrä tarvitsee lasten apua. Mäyrän ei ole turvallista asua vanhempiensa kotona, joten hän on nyt muuttamassa toiseen paikkaan, läheisensä hoiviin. Mäyrää mietityttää kovasti uuteen paikkaan muuttaminen ja hönellä on monta kysymystä, joihin hän tarvitsee salapoliisilasten apua.

Mäyrä päättää tällä kertaa ottaa yhteyttä lapsiin tietokoneen avulla ja soittaa videopuhelun.

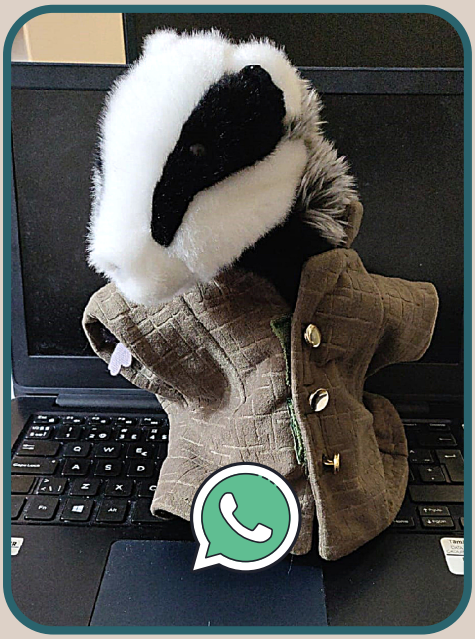

Pesäpuu ry

TÄSSÄ NUMEROSSA:

Salapoliisi Mäyrä muuttaa läheisensä luokse
Sivu 1

Jännittävä videopuhelu
Sivu 2

Taitavat apurit ja salapoliisipassi
Sivu 2

Mikä auttaa, kun jännittää tai pelottaa?
Sivu 3

Rakennetaan auttamiskone
Sivu 4–5

Mäyrän monet kysymykset
Sivu 6

I ♥ MÄYRÄ
www.pesapuu.fi

Salapoliisi Mäyrän jännittävä puhelu

VIDEOPUHELU JÄNNITTÄÄ. Mäyrä painaa tietokoneen näppäimiä ja näytölle ilmestyy pieniä ruutuja. Videopuhelu on alkamassa! Juuri kun lapset ovat vastaamassa Salapoliisi Mäyrän puhelukutsuun, alkaa Mäyrää yhtäkkiä aivan hirveän kamalasti jännittää. Aivan viime hetkillä hän hyppää tyynyn taakse piiloon!

MISSÄ MÄYRÄ ON? Kuusi salapoliisilasta on vastannut Mäyrän kutsuun. Mutta nyt ruudulla ei näy Mäyrää ollenkaan. Sohvalla istuvat ohjaajat kertovat, että Mäyrä hyppäsi jännityksessään piiloon. Löytäisivätköhän lapset, missä mäyrä on? Lapsilla on tarkat silmät ja pian Mäyrä löytyy ja kurkistaa arasti tyynyn takaa.

MITEN LAPSET AUTTAVAT MÄYRÄÄ? Mäyrä kuiskaa ohjaajalle, että tarvitsee lasten salapoliisitaitoja avukseen pulmalliseen tilanteeseensa. Lapset lupaavat ryhtyä salapoliiseiksi ja auttaa Mäyrää.

Taitavat apurit ja salapoliisipassi!

Salapoliisi Mäyrä on lähettänyt lapsille postissa kaikki tärkeät salapoliisitarvikkeet päivän tehtäviä varten. Paketista löytyy muun muassa hieno suurennuslasi, Mäyrän t-paita, askartelutavikkeita, eväitä ja tietenkin salapoliisipassi!

Salapoliisipassiin kirjoitetaan oma salapoliisinimi sekä omat tärkeät tehtävät ja taidot. Kynät vain suhisevat, kun salapoliisit täyttävät passejaan.

Mikä auttaa silloin, kun jännittää, pelottaa tai on ikävä?

SALAPOLIISI MÄYRÄÄ JÄNNITTÄÄ. Jännittää niin paljon, että on vaikea edes puhua ääneen. Mitä silloin voisi tehdä, Mäyrä kyselee.

Lapset neuvovat Mäyrää.
– Voi kuiskata aikuisen korvaan ja aikuinen voi sitten sanoa sen asian ääneen.

Hyvä neuvo!

– Tai jos osaa kirjoittaa, voi sen asian kirjoittaa.
Entä jos huolestuttaa tai ikävä valtaa mielen?

– Kivat ja tutut lelut ja unikaveri auttavat. Iloiset asiat ja leikkikaverit.

Myös se, jos olisi joku lemmikki, jota voisi hoitaa ja silittää voisi olla kiva juttu, lapset miettivät.

Mäyrä on samaa mieltä.

Onneksi kysyin, enkä jäänyt miettimään asioita yksin, Mäyrä ajattelee.

Rakennetaan auttamiskone!

AUTTAVA AUTTAMISKONE. Salapoliisi Mäyrä toivoo, että lapset rakentaisivat auttamiskoneen, joka varmistaa, että Mäyrällä on hyvä olla uudessa kodissa läheisen luona. Lapset tarttuvat tärkeään tehtävään ja ryhtyvät kasaamaan koneita.

Millaisia ominaisuuksia koneessa voisi olla?
Miten kone toimii?
Miten se auttaa?

Voit rakentaa oman koneen vaikkapa tyhjistä pahvilaatikoista, maitotölkeistä, kartongeista ja vessapaperirullista!

Millainen kone sinulle rakentuu?

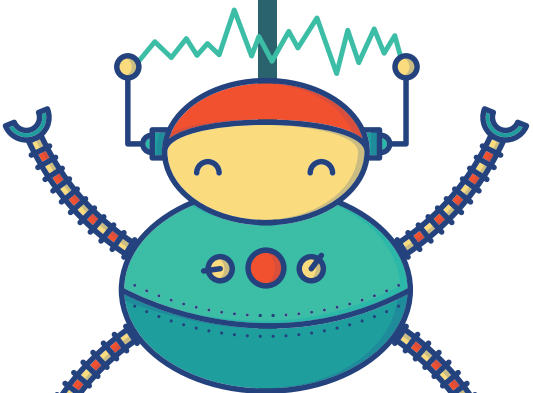

Auttamiskoneet

Lapset rakensivat Salapoliisi Mäyrälle mahtavia auttamiskoneita. Kylläpä Mäyrä tuli iloiseksi!

- Nää on sitä varten, että nämä tuo Mäyrälle iloa. koneessa on myös hyviä leikkikavereita.
- Kone auttaa, kun ne on sen kavereita, että jos sitä vaikka sitä surettaa, niin se kone voi auttaa.
- koneet on hyviä apureita.
- Koneessa on kivaa tekemistä.

- Aina kun se menee sisälle tänne, kun sillä on kylmä, niin se voi lämmitellä.
- Pallukat laittaa lämpöä tonne sisälle.
- Sisällä on kuvia. Kuvat sisällä on söpöjä ja ne ilahduttaa Mäyrää. Ne kuvat on lemmikkejä.
- Jos Mäyrällä on esim. tärkeät vanhemmat ja sitten joutuu muuttamaan muualle niin totta kai siitä tulee paha mieli. Mäyrä tarvitsee iloa.

- Kun se kattoo tähän koneeseen, niin se tulee iloiseksi.
- Ja tää kala on, että kun tästä painaa, niin se toimii.
- Aina kun Mäyrä unohtaa tän jonnekin, niin näillä tuntosarvilla se tulee tänne takas.
- Mäyrällä on nappi ja sit se konee tulee.
- Se ei voi hävitä se kone koskaan.
- Jos se ei löydä, kun se menee jonnekin, vaikka kauppaan, eikä löydä ketään, niin jos tämä kone on mukana, niin se tulee iloiseksi tällä koneella.

- Tämä kone on koti, jossa on oviaukko ja koristeltu katto, jotta ei sada sinne sisälle.
- siellä on turvallinen ja hyvä olla.
- Täällä on hymynaama, niin että olisi kiva asua siellä ja siellä olisi kavereita.
- Savupiippukin on. Siellä voisi lämmittää makkaroita.
- konessa on Kivoja värejä.
- se on Viihtyisä.
- siellä on Kivat omat vaatteet

Mäyrällä on paljon kysyttävää

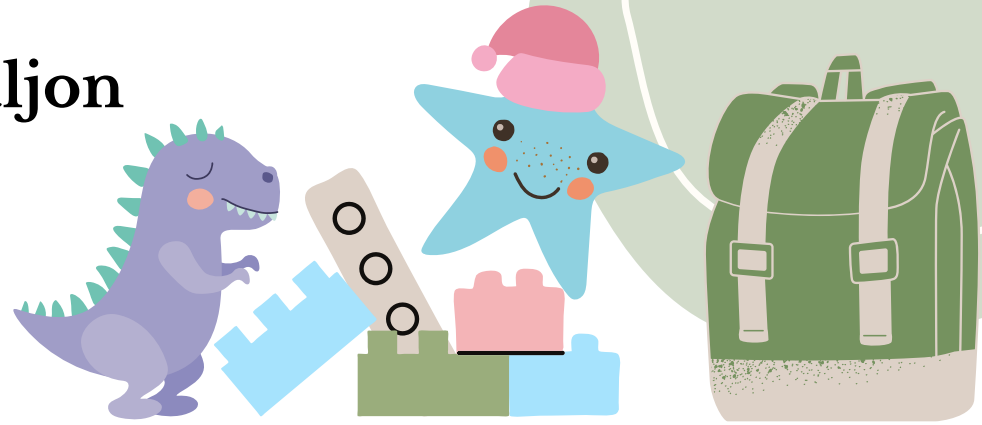

Mäyrällä on paljon kysymyksiä lapsille. Lapset vastaavat kaikkiin Mäyrän kysymyksiin tarkasti ja hienosti.

Mäyrällä on kerrottu, että Mäyrä on muuttamassa läheisen luo. Mutta mutta! Mitä se läheinen tarkoittaa, kysyy Mäyrä?

Lapset kertovat:
- Sukulaiset voi olla läheiset
- Se tarkoittaa, että voi muuttaa vaikka tädin luokse.
- Läheinen voi olla myös ystäväperhe. Mäyrä voisi asua jonkun meidän tässä olevien luona.

Lapsilla on oikeus asua turvallisessa paikassa, senkin Mäyrä tietää.

Mutta millainen on turvallinen paikka, kysyy Mäyrä.

- Siellä on lämmin
- On ruokaa, ruoka on tärkeää
- Ja vettä
- Siellä on valoa
- Siellä voisi olla lettuja
- Löytyy oma sänky

Ketä siellä turvallisessa paikassa voisi asua myös, Mäyrän kanssa?

- Vaikka sisarukset, sisko tai veli tai serkkuja.
- Ehkä lemmikki. Koira tai kissa.

Entä mikä auttaisi, että Mäyrän olisi helpompi olla ja kotiutua uuteen?

Lapset miettivät ja vastaavat:
- Jos sillä olisi vaikka joku, kenen kanssa se leikkisi.
- Siellä olisi turvallinen aikuinen.

Mistä Mäyrä osaisi tunnistaa, millainen on turvallinen aikuinen?

- Se on semmoinen kiltti
- Ja mukava
- Mummo

Kiitos salapoliisit!

Salapoliisit kokoontuivat ensimmäistä kertaa videoyhteyden välityksellä Mäyrää auttamaan. Päivä oli Mäyrän mielestä iloinen ja hauska ja Mäyrä sai paljon apua.

Videokuvan äärellä puhuminen oli aluksi aika jännittävää, mutta lapsilla oli neuvo siihenkin: Voi kuiskata. Ja sitten aikuinen sanoo ääneen.

Kiitos mainiot Salapoliisit tukijoukoineen! Soitellaan uudestaan!